

INSTRUÇÃO DE USO BIOMEG – COLETOR DE DRENAGEM

Verificar se a embalagem e o produto apresentam-se em condições de uso;

- Abrir embalagem somente no momento do uso, com as mãos devidamente higienizadas;
- Verificar a capacidade do frasco coletor e colocar solução fisiológica ou água destilada estéril até ultrapassar com segurança o nível do selo d'água conforme a capacidade do reservatório.
- A tampa do sistema coletor de drenagem deve ser rosqueada ao frasco coletor de modo correto e firme. Somente o correto rosqueamento possibilitará a vedação adequada quando for necessária a aspiração contínua com o uso do mesmo.
- Encaixar o conector da extensão ao dreno, seguradamente;
- Verificar o diâmetro do dreno antes da instalação (quando aplicável);
- Instalar cirurgicamente o dreno torácico na cavidade (quando aplicável);
- Posicionar o coletor sempre abaixo da inserção do dreno ou apoiar-lo no chão pela base.
- Fabricante Recomenda Uso Único

PRECAUÇÕES, RESTRIÇÕES E ADVERTÊNCIAS:

Não utilizar os produtos que apresentarem suas embalagens danificadas e/ou prazo de validade do produto e da esterilização vencidos.

Qualquer irregularidade com o produto entrar em contato com o fabricante através do telefone: (11) 4818-9000.

Aconselhamos o uso do produto somente por enfermeiro(a), médico ou outro profissional especializado conhecedor das técnicas de manuseio deste tipo de produto

Descartar o produto após o uso.

Abrir a embalagem, somente no momento do uso e após certificar-se de que o produto é adequado ao paciente.

Artigo médico hospitalar DE USO ÚNICO. Não reutilizar

CUIDADOS ESPECIAIS:

Considerar o produto potencialmente infectante após o uso, devendo ser manuseados com cuidado e descartados em recipientes adequados para não haver risco de contaminação acidental.

A incineração deve ser feita por empresas especializadas atendendo aos requisitos da **ANVISA** e às normas internacionais de gestão e preservação ambiental.

ARMAZENAMENTO E TRANSPORTE:



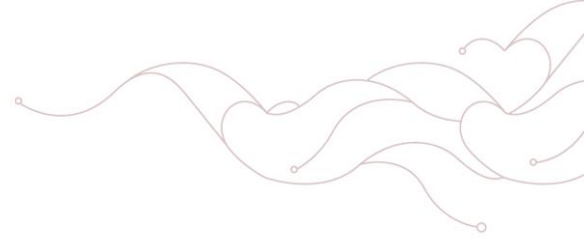

Durante o transporte e manuseio do produto, tomar todos os cuidados, para que não ocorra danificação do produto, bem como de sua embalagem.

Conservar o produto em local limpo, fresco e seco, à temperatura ambiente

CONTRAINDICAÇÕES:

Este produto não apresenta contraindicações e efeitos colaterais, entretanto recomenda-se o manuseio do produto seja realizado por enfermeiro(a), médico ou outro profissional especializado conhecedor das técnicas de manuseio deste tipo de produto.

EFEITOS ADVERSOS

Não foram constatados efeitos adversos com o uso dos produtos.

