



## INSTRUÇÃO DE USO BIOVACUO – DRENO DE SUCÇÃO

- Verificar se a embalagem e o produto apresentam-se em condições de uso.
- Abrir embalagem somente no momento do uso, com as mãos devidamente higienizadas.
- Verificar se a capacidade do frasco coletor escolhido e a bitola do dreno são compatíveis com o paciente.
- Após a colocação do dreno no paciente, conectar o dreno ao reservatório, abrir a tampa de esvaziamento e pressionar o reservatório até q o mesmo esteja murcho sem ar, tampar e dar início à sucção.
- Encaixe os conectores sempre com cuidado para evitar vazamento.
- Quando o reservatório estiver cheio repita a operação com o clamp corta fluxo fechado.
- Descartar o produto após o uso.

### **PRECAUÇÕES, RESTRIÇÕES E ADVERTÊNCIAS:**

Não utilizar os produtos que apresentarem suas embalagens danificadas e/ou prazo de validade do produto e da esterilização vencidos.

Qualquer irregularidade com o produto entrar em contato com o fabricante através do telefone: (11) 4818-9000.

Aconselhamos o uso do produto somente por enfermeiro (a), médico ou outro profissional especializado conhecedor das técnicas de manuseio deste tipo de produto

Descartar o produto após o uso.

Abrir a embalagem, somente no momento do uso e após certificar-se de que o produto é adequado ao paciente.

**Artigo médico hospitalar de uso único. Não reutilizar**

### **CUIDADOS ESPECIAIS:**

Considerar o produto potencialmente infectante após o uso, devendo ser manuseados com cuidado e descartados em recipientes adequados para não haver risco de contaminação acidental.

A incineração deve ser feita por empresas especializadas atendendo aos requisitos da **ANVISA** e às normas internacionais de gestão e preservação ambiental.

### **ARMAZENAMENTO E TRANSPORTE:**

Durante o transporte e manuseio do produto, tomar todos os cuidados, para que não ocorra danificação do produto, bem como de sua embalagem.

Conservar o produto em local limpo, fresco e seco, à temperatura ambiente

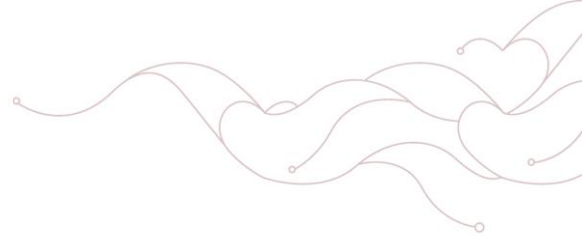

**CONTRAINDICAÇÕES:**

Este produto não apresenta contraindicações e efeitos colaterais, entretanto recomenda-se o manuseio do produto seja realizado por enfermeiro(a), médico ou outro profissional especializado conhecedor das técnicas de manuseio deste tipo de produto.

**EFEITOS ADVERSOS**

Não foram constatados efeitos adversos com o uso dos produtos.

