



## **INSTRUÇÃO DE USO BIOVAR (NÃO ESTÉRIL) – COLETOR DE SECREÇÃO**

Para correta utilização dos produtos, seguir as instruções abaixo:

- Abrir a embalagem somente no momento do uso e após certificar-se que o produto é adequado para o uso.
- Verifique se a tampa está totalmente fechada.
- Coloque o frasco sobre o piso ou pendure-o próximo à mesa de acordo com o comprimento da extensão do aspirador.
- Conecte as extensões, vácuo e aspirador de cavidade/ piso ou sonda.
- O nível de secreção ao atingir a válvula antirrefluxo interromperá a sucção automaticamente para segurança da rede de vácuo. Obs. O frasco não deve ser inclinado de maneira a evitar que a secreção atinja a válvula, pois interromperá a aspiração imediatamente, mesmo antes do nível de secreção atingir o volume máximo do frasco. A válvula antirrefluxo não deve ser umedecida para perfeito funcionamento do sistema.
- Ligue o vacuômetro e inicie a aspiração normalmente.
- Ao notar que o reservatório atingiu o nível máximo de enchimento, substitua por outro coletor.
- Produto Não Estéril
- Proibido Reprocessar

### **PRECAUÇÕES, RESTRIÇÕES E ADVERTÊNCIAS:**

Não utilizar os produtos que apresentarem suas embalagens danificadas e/ou prazo de validade do produto vencido.

Qualquer irregularidade com o produto entrar em contato com o fabricante através do telefone: (11) 4818-9000.

Aconselhamos o uso do produto somente por enfermeiro, médico ou outro profissional especializado conhecedor das técnicas de manuseio deste tipo de produto.

Descartar o produto após o uso.

Abrir a embalagem, somente no momento do uso e após certificar-se que o produto é adequado ao paciente.

**Artigo médico hospitalar de uso único. Não reutilizar**

### **CUIDADOS ESPECIAIS:**

Considerar o produto potencialmente infectante após o uso, devendo ser manuseado com cuidado e descartado em recipientes adequados para não haver risco de contaminação acidental.

A incineração deve ser feita por empresas especializadas atendendo aos requisitos da **ANVISA** e às normas internacionais de gestão e preservação ambiental.



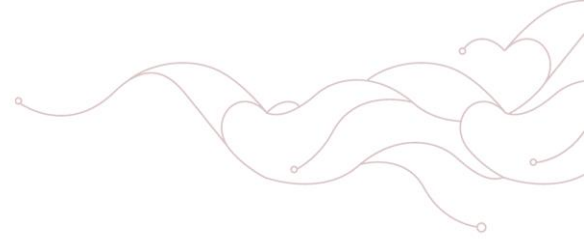

**ARMAZENAMENTO E TRANSPORTE:**

Durante o transporte e manuseio do produto, tomar todos os cuidados, para que não ocorra danificação do produto, bem como de sua embalagem.

Conservar o produto em local limpo, fresco e seco, à temperatura ambiente.

**CONTRA-INDICAÇÕES:**

Este produto não apresenta contraindicações e efeitos colaterais, entretanto recomenda-se que o manuseio do produto seja realizado por enfermeiro, médico ou outro profissional especializado conhecedor das técnicas de manuseio deste tipo de produto.

**EFEITOS ADVERSOS**

Não foram constatados efeitos adversos com o uso dos produtos.

