

INSTRUÇÃO DE USO BIODRENO – DRENAGEM DE TÓRAX

Para correta utilização dos produtos, seguir as instruções abaixo:

- Abrir a embalagem, somente no momento do uso e após certificar-se que a mesma não foi violada;
- Havendo sinais de violação da embalagem não utilize o produto;
- Verifique o prazo de validade do produto e da esterilização estando vencidos não utilize o produto;
- Verifique se a medida do dreno é adequada ao paciente;
- Introduza o guia dentro do dreno até deixá-lo totalmente reto.
- Rompa o lacre da agulha e empurre-a até ultrapassar a extremidade proximal do dreno
- Proceder à inserção do dreno até a profundidade desejada;
- Após o posicionamento dentro da cavidade, conecte o dreno ao equipo e por sua vez na válvula e por fim ao coletor.
- Retire agora suavemente o guia metálico com a agulha
- Verifique se o dreno ficou devidamente posicionado, a fim de evitar desconforto ao paciente;
- Fixe o dreno e radiografe se necessário
- Este produto só pode ser manuseado por médicos especialistas em cirurgias torácicas

Produto de uso único, descartar após o uso. Reprocessamento proibido

PRECAUÇÕES, RESTRIÇÕES E ADVERTÊNCIAS:

Não utilizar os produtos que apresentarem suas embalagens danificadas e/ou prazo de validade do produto e da esterilização vencidos.

Qualquer irregularidade com o produto entrar em contato com o fabricante através do telefone: (11)4818-9000.

Aconselhamos o uso do produto somente por enfermeiro (a), médico ou outro profissional especializado conhecedor das técnicas de manuseio deste tipo de produto

Descartar o produto após o uso.

Abrir a embalagem, somente no momento do uso e após certificar-se de que o produto é adequado ao paciente.

Artigo médico hospitalar DE USO ÚNICO. Não reutilizar

CUIDADOS ESPECIAIS:



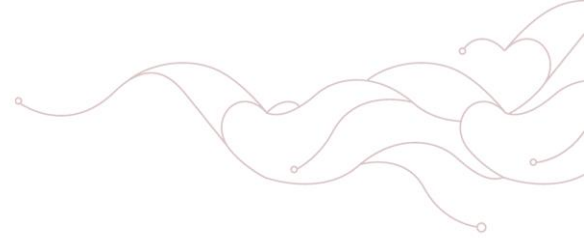

Considerar o produto potencialmente infectante após o uso, devendo ser manuseados com cuidado e descartados em recipientes adequados para não haver risco de contaminação acidental.

A incineração deve ser feita por empresas especializadas atendendo aos requisitos da **ANVISA** e às normas internacionais de gestão e preservação ambiental.

ARMAZENAMENTO E TRANSPORTE:

Durante o transporte e manuseio do produto, tomar todos os cuidados, para que não ocorra danificação do produto, bem como de sua embalagem.

Conservar o produto em local limpo, fresco e seco, à temperatura ambiente

CONTRAINDICAÇÕES:

Este produto não apresenta contraindicações e efeitos colaterais, entretanto recomenda-se o manuseio do produto seja realizado por enfermeiro(a), médico ou outro profissional especializado conhecedor das técnicas de manuseio deste tipo de produto.

EFEITOS ADVERSOS

Não foram constatados efeitos adversos com o uso dos produtos.

